



TRIFORA

混雑状況配信ソリューション

カメラ内蔵のAIで人を認識、人型アイコンを事前に撮影した背景画像に合成し、プライバシーに配慮したカメラ画像で混雑状況のリアルタイム配信が行えます。



お客様にもっと「安心」を。
施設をさらに「使いやすく」。

感染症対策に役立つ混雑情報発信を
国産AIカメラ TRIFORAがお手伝いします。

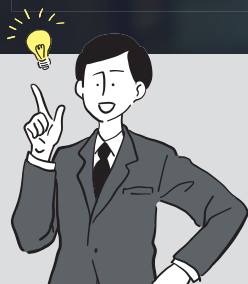

このようなお悩みを解決します！

- 空いている時には安心して施設を利用してもらい、機会ロスを軽減したい
- 混んでいる時には施設の利用を抑制し、密集による感染リスクを軽減したい
- 感染症対策に積極的であることを情報発信し、安心して施設利用してほしい

アイコンやグラフだけでは
よく分からない…



プライバシー保護画像の
配信で解決！

そのままの映像では
プライバシーが問題…

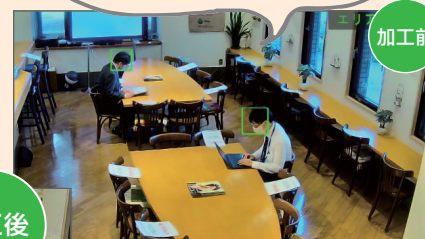

加工前



加工後

席の配置も見えるため
混雑状況が一目瞭然!!

顔が映らないため
人物の特定不能!!

ネットワークカメラTRIFORAシリーズでは

カメラ内蔵AIがプライバシーに配慮した画像を生成(*)します。

外部サーバーのAIを用いないため、**加工前の画像を流出させません。**

(*) プライバシー保護画像生成機能を使用するカメラ台数分のライセンス プライバシー保護画像生成 N-SL5PPの購入が必要です。

プライバシー保護画像ご利用イメージ

カメラで生成したプライバシー保護画像は、ホームページサーバーやサイネージプレイヤーにネットワークを通じて直接配信することができます。人物が特定できないので、不特定多数に公開しても安心です。

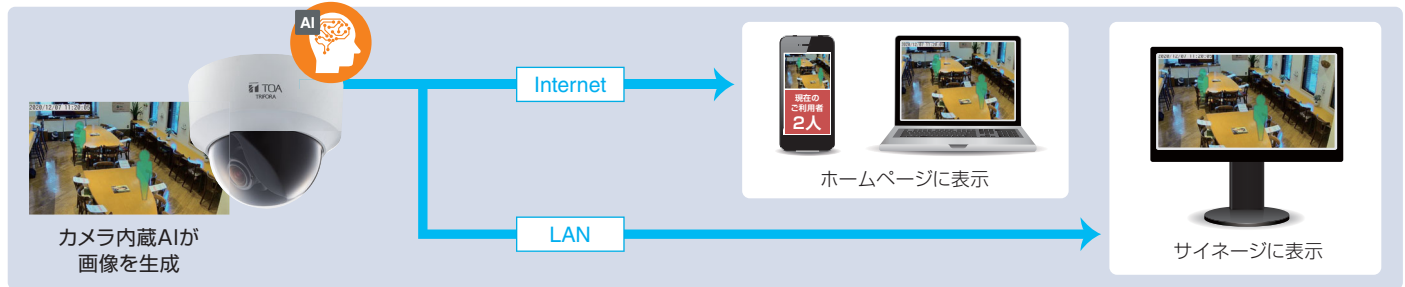

プライバシー保護画像生成 対応カメララインアップ

屋内タイプ

ドーム型



N-C5220-3
N-C5250R3 EVL

箱型 (レンズ一体)



N-C5120-3
N-C5150-3 EVL

箱型 (レンズ別売)



N-C5150

屋外タイプ

ドーム型



N-C5820-3
N-C5850R3 EVL

箱型



N-C5420-3
N-C5450R3 EVL
N-C5442R3 EVL

- **EVL** アイコンが付いた品番は、電動バリフォーカルレンズ搭載モデルです。被写体の大きさを変える画角の微修正をパソコンのブラウザからネットワーク経由で行えるため、プライバシー保護画像生成のような画像センシング用途でのご利用に特にオススメです。
- 各カメラの詳細な仕様は、右記弊社商品データダウンロードサイトからご確認くださいませ。

<https://www.toa-products.com/download/>



カメラ無料拡張機能「人数カウント」のご紹介

上記ラインアップのカメラでは、弊社ホームページからお申込みいただくだけで、カメラ内蔵AIによる二種類の「人数カウント」機能をご利用いただけます。別途ライセンスの購入は必要ありません。

下記URLより、ご利用のお申込み・デモ動画のご確認が可能です。

<https://www.toa.co.jp/products/sensing/people-counter/>



安全に関するご注意



●ご使用前に「安全上のご注意」および「取扱説明書」をよくお読みの上、正しくお使いください。●製品は本来の用途以外には使用しないでください。●このカタログに掲載されている製品には電気工事等が必要な場合があります。●このカタログに掲載されている製品は日本国内専用です。海外ではご使用できませんのでご注意ください。●このカタログに掲載されている製品は、犯罪抑止や事故防止等を意図して設計・製造しておりますが、本システム単独で、犯罪の防止や安全を保障するものではありません。万一、事件・事故等による被害・損害が生じた場合でも、当社は一切の責任を負いかねますのでご了承ください。●セキュリティ機器使用時には個人情報の取扱いにご注意ください。詳しくは弊社ホームページ(<https://www.toa.co.jp/products/security/privacy.htm>)をご参照ください。●ネットワーク機器使用時にはセキュリティ対策が必要となります。詳しくは弊社ホームページ(<https://www.toa.co.jp/products/attention.htm>)をご参照ください。

●このカタログに掲載されている製品価格には、設置調整費用、電気工事費用、使用済み商品の引取り費用等は含まれておりません。●このカタログに掲載されている製品は改良のため予告なく仕様・価格等を変更する場合があります。●製品の色は印刷のため実際の色調とは多少異なる場合があります。●このカタログに掲載されている製品は、犯罪抑止や事故防止等を意図して設計・製造しておりますが、本システム単独で、犯罪の防止や安全を保障するものではありません。万一、事件・事故等による被害・損害が生じた場合でも、当社は一切の責任を負いかねますのでご了承ください。●セキュリティ機器使用時には個人情報の取扱いにご注意ください。詳しくは弊社ホームページ(<https://www.toa.co.jp/products/security/privacy.htm>)をご参照ください。●ネットワーク機器使用時にはセキュリティ対策が必要となります。詳しくは弊社ホームページ(<https://www.toa.co.jp/products/attention.htm>)をご参照ください。

TOA 株式会社

札幌 TEL(011)633-5535代
青森 TEL(017)723-3751代
仙台 TEL(022)256-8100代
盛岡 TEL(019)636-4231代
郡山 TEL(024)923-7744代
新潟 TEL(025)246-2316代
長野 TEL(026)234-2231代
水戸 TEL(029)231-9811代
宇都宮 TEL(028)633-9661代
さいたま TEL(048)614-8860代

千代田 TEL(043)382-6511代
多摩 TEL(042)523-8405代
東京 TEL(03)5621-5761代
東京カスタマー TEL(03)5621-5782代
東京マーケティング課 TEL(03)5621-5765代
横浜 TEL(045)444-3422代
静岡 TEL(054)251-5350代
金沢 TEL(076)244-1951代
岐阜 TEL(058)276-1401代
名古屋 TEL(052)509-7851代

大阪 TEL(06)6260-1526代
大阪カスタマー TEL(06)6260-1525代
大阪マーケティング課 TEL(06)6260-1521代
京都 TEL(075)212-4100代
神戸 TEL(078)303-5625代
岡山 TEL(086)241-8029代
広島 TEL(082)291-3988代
高松 TEL(087)866-5995代
松山 TEL(089)931-1586代
福岡 TEL(092)431-0061代

熊本 TEL(096)352-0883代
鹿児島 TEL(099)256-5245代
那覇 TEL(098)866-5598代
営業戦略部 TEL(03)5621-5790代
営業開発課 TEL(03)5621-5790代
インフラ営業部
東京 TEL(03)5621-5791代
大阪 TEL(06)6260-1528代

セキュリティマーケットデザイン営業部
東日本ユニット
東京第1 TEL(03)5621-5801代
東京第2 TEL(03)5621-5801代
西日本ユニット
名古屋 TEL(052)509-7852代
大阪 TEL(06)6260-1535代

2021.01

●このカタログは2021年1月現在の仕様に基づいて作成されています。カタログNo.PCM-25